แนวปฏิบัติการจัดทำโครงการเงินรายได้ผลประโยชน์ฯ

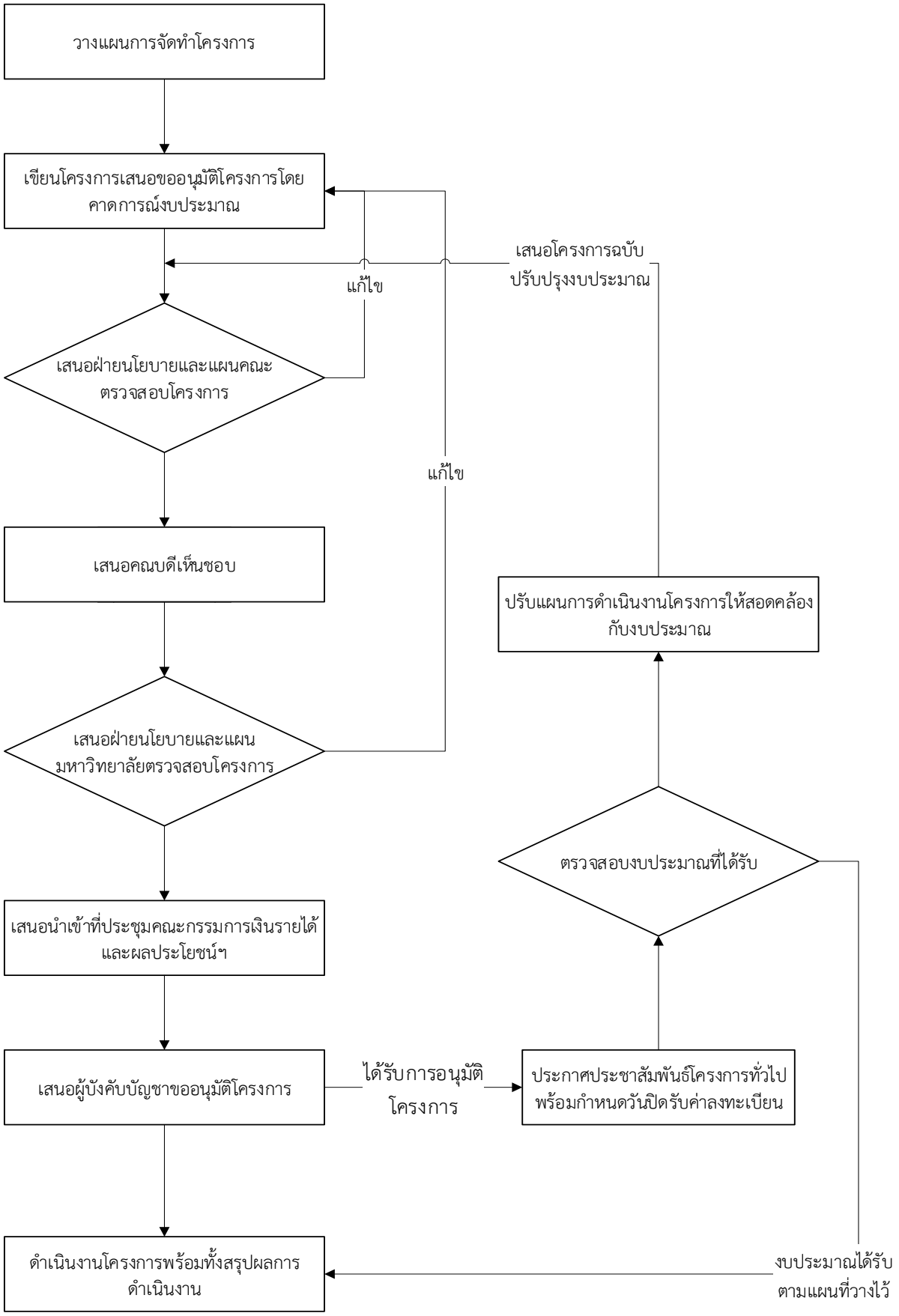

ฝ่ายวิจัย บริการวิชาการ และวิเทศสัมพันธ์

คณะวิทยาศาสตร์และเทคโนโลยี

นางสาวยุพดี พันธุ์สะ (วันที่ 3 สิงหาคม 2564)